



Etnias:

- Waiãpi,
- Karipuna,
- Palikur,
- Galibi,
- Galibi Maworono,
- Tiriýó,
- Kaxuyana,
- Karipuna
- Aparai,
- Wayana.







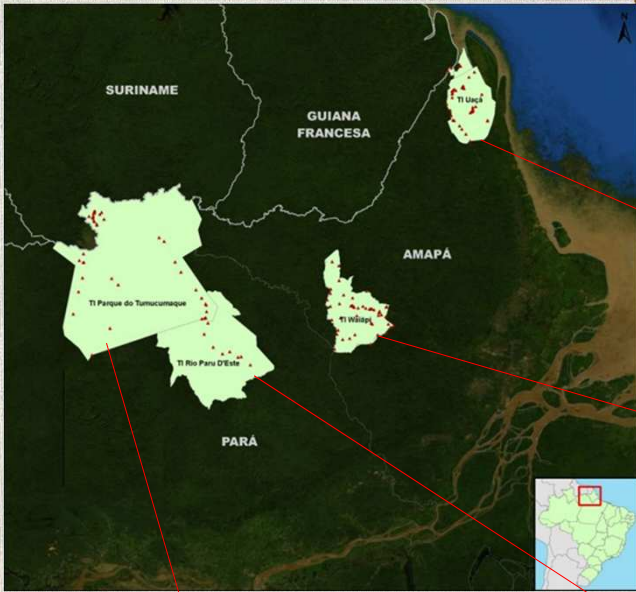

- Galibi - Kali'Na
- Galibi - Marworno
- Karipuna
- Palikur
- Wajãpi
- Apalai
- Waiana
- Akuyo

- Tiriýó
- Kaxuyana
- Txicuyana

Distribuição Populacional por Polo, Município e Estado de Abrangência do DSEI Amapá e Norte do Pará.



Município	Regiões De Saúde	Pólo Base	Etnias	Nº De Aldeias	P. Geral Aldeada	População Total
Pedra Branca do Amapari - AP	Região Central - AP	Aramirã	Waiãpi	43	1.500	9.559
Oiapoque - AP	Região Norte - AP	Manga	Paliku	31	3.886	
Oiapoque - AP	Região Norte - AP	Kumarumã	Galibi	04	2.364	
Oiapoque - AP	Região Norte - AP	Kumene	Palikur	12	1.809	
Óbidos - PA	Região Baixo Amazonas - PA	Missão	Tiriyó, Kaxuyana, Txikuyana	30	1.897	3.058
Almeirim - PA	Região Baixo Amazonas - PA	Bona	Apalai, Waiana, Waiãpi, Akuyo	22	1.161	
Total		06	10	142		12.617

DISTRITO SANITÁRIO ESPECIAL INDÍGENA DO AMAPÁ E NORTE DO PARÁ – DSEI/AMP



SECRETARIA ESPECIAL DE SAÚDE INDÍGENA

DISTRITO SANITÁRIO ESPECIAL INDÍGENA

ORGANOGRAMA - 2017



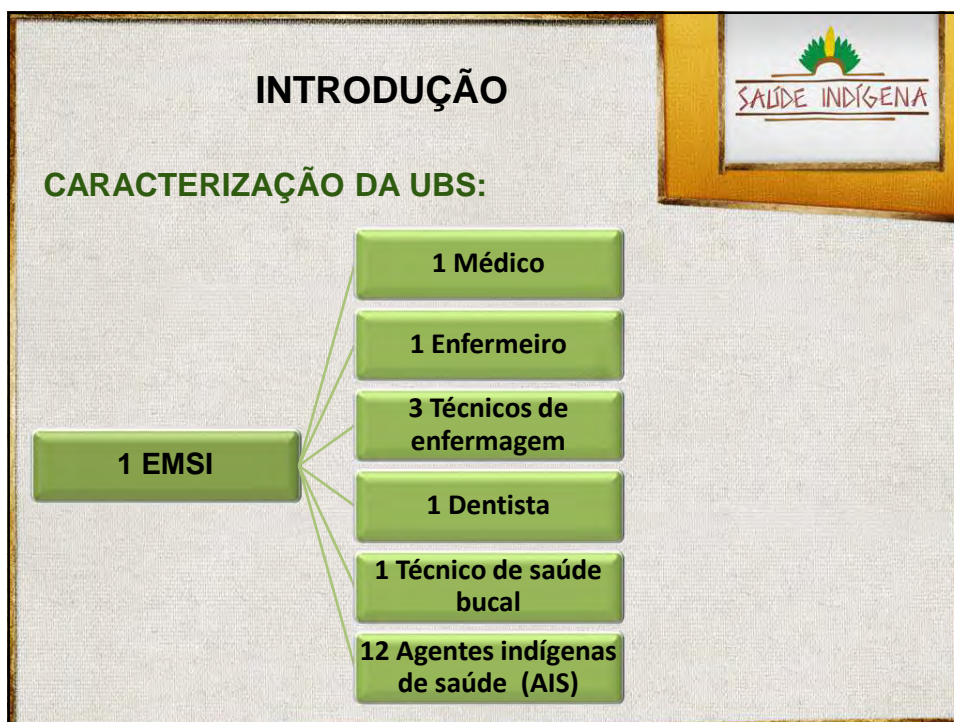

Programas de Saúde

- Saúde da Mulher;
- Saúde da Criança;
- Saúde do Idoso;
- Vigilância Alimentar Nutricional;
- Saúde Bucal;
- Programa de Imunização;
- Programa saúde na escola-PSE;
- Saúde Mental;
- Saúde Sexual e Reprodutiva.



DISTRITO SANITÁRIO ESPECIAL INDÍGENA DO AMAPÁ E NORTE DO PARÁ – DSEI/AMP

Acesso as aldeias do DSEI Amapá e Norte do Pará

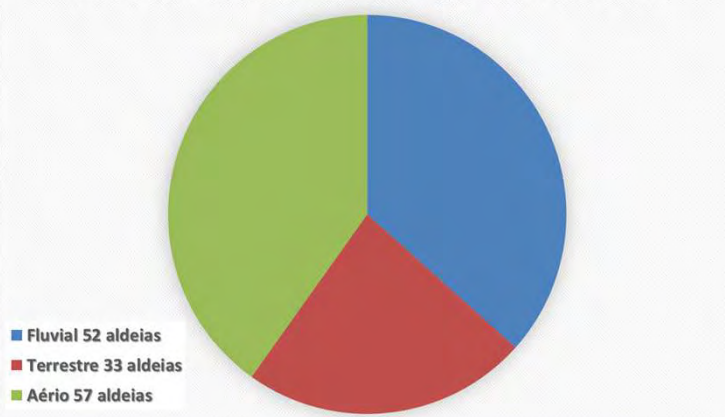



Polo Base Manga

- Terra Indígena Uaçá
- Localizada no Município de Oiapoque – AP, distante 20 Km
- Etnias: Karipuna e Galibi
- Número de Aldeias: 31
- População de 3.936 indígenas
- Acesso as aldeias: terrestre e fluvial
- Equipe de saúde: Médicos, Enfermeiro, Técnico de Enfermagem, Técnica de Saneamento, AIS e AISAN.



Polo Base Kumenê

- Terra Indígena Uaçá
- Localizada no Município de Oiapoque – AP, distante 04 a 06 horas via fluvial motor 40 Hp
- Etnias: Palikur
- Número de Aldeias: 12
- População de 1.823 indígenas;
- Equipe de saúde: Médico, Enfermeiro, Técnico de Enfermagem, AIS e AISAN.

Polo Base Kumarumã



- Terra Indígena Uaçá
- Localizada no Município de Oiapoque – AP, distante 04 a 06 horas via fluvial motor 40 Hp
- Etnias: Galibi-Marworno
- Número de Aldeias: 04
- População de 2.399 indígenas
- Acesso as aldeias: terrestre, fluvial e aéreo;
- Equipe de saúde: Médico, Enfermeiro, Técnico de Enfermagem, AIS e AISAN.

Polo Base Aramirã



- Terra Indígena Wajãpi
- Localizada no Município de Pedra Branca do Amapari - AP, distante a 06 horas via terrestre da capital Macapá.
- Etnias: Wajãpi
- Número de Aldeias: 43
- População de 1.500 indígenas
- Acesso as aldeias: terrestre, fluvial e aéreo;
- Equipe de saúde: Médico, Enfermeiro, Técnico de Enfermagem, AIS e AISAN.

Polo Base Missão Tiriyós



- Terra Indígena Parque do Tumucumaque
- Localizada no Município de Óbidos - PA, distante a ~03 horas de voo da capital Macapá.
- Etnias: Tiriyó, Kaxuyana e Txicuyana
- Número de Aldeias: 30
- População de 1.897 indígenas
- Acesso as aldeias: terrestre, fluvial e aéreo;
- Equipe de saúde: Médico, Enfermeiro, Técnico de Enfermagem, AIS e AISAN.

Polo Base Bona



- Terra Indígena Rio Paru d' este.
- Localizada no Município de Almeirim - PA, distante a ~ 02 horas de voo da capital Macapá.
- Etnias: Apalai, Waiana, Wajãpi e Akuyo
- Número de Aldeias: 22
- População de 1.161 indígenas
- Acesso as aldeias: fluvial e aéreo;
- Equipe de saúde: Médico, Enfermeiro, Técnico de Enfermagem, AIS e AISAN.

Polos Base

Kumarumã



Manga



Kumenê



Polos Base

Aramirã

Missão Tiriyo



CASAI MACAPÁ



CASAI OIAPOQUE



